



Ministero dell'Interno

DIPARTIMENTO DELLA PUBBLICA SICUREZZA

Direzione Centrale per la Polizia Stradale, Ferroviaria, delle
Comunicazioni e per i Reparti Speciali e della Polizia di Stato
Servizio Polizia Stradale



OSSERVATORIO PERMANENTE

" STRAGI DEL SABATO SERA "

Controlli e servizi effettuati - Anni 2016/2017

Polizia Stradale - Arma dei Carabinieri

INTRODUZIONE

Il Ministero dell'Interno dal 1994, anno di costituzione dell'“Osservatorio permanente sulle Stragi del Sabato sera”, periodicamente richiama l'attenzione e fornisce direttive alle Autorità provinciali di pubblica sicurezza per l'intensificazione dei servizi di controllo sui conducenti nelle aree più interessate dal fenomeno infortunistico, riconducibile allo stato di alterazione delle condizioni psico-fisiche dei conducenti.

L'azione di controllo dello stato psicofisico del conducente e di repressione della guida in stato di ebbrezza alcolica (come sanzionata agli artt. 186 e 186 bis del codice della strada) o sotto l'influenza di sostanze stupefacenti o psicotrope (cfr. art. 187 c.d.s.) si è specificamente concentrato nelle ore notturne del sabato e della domenica e lungo le strade più frequentate dagli avventori dei locali di intrattenimento ovvero nelle località prossime ad eventi con grosso richiamo di giovani ed il sospetto di utilizzo di sostanze di abuso prima di mettersi alla guida.

Il presente documento raccoglie i dati operativi ed i risultati dell'attività che la Specialità Polizia Stradale e l'Arma dei Carabinieri hanno raggiunto nei fine settimana, nei controlli svolti tra le ore 22 del venerdì e le ore 6.00 del sabato e tra le ore 22 del sabato e le ore 6.00

I dati sono esposti su base regionale. Va precisato al riguardo che, secondo l'organizzazione delle due forze di polizia, i dati della Valle d'Aosta vengono sommati a quelli del Piemonte (dunque, se è indicato il capoluogo Torino, va inteso anche il capoluogo Aosta) e che, tenendo conto dell'organizzazione della Polizia Stradale in Sicilia, i dati della Sicilia Orientale comprendono i risultati della sola Polizia Stradale nelle province di Catania, Messina, Siracusa, Ragusa ed Enna, mentre nei dati della Sicilia Occidentale, oltre agli esiti delle attività delle restanti province di Palermo, Trapani, Agrigento e Caltanissetta, confluiscono i dati dei risultati operativi dell'Arma dei Carabinieri nell'intera Regione.

Conducenti controllati con etilometro per fascia di età

periodo dal 01/01/2016

al 31/12/2016

| Fascia d'età | Conducenti Controllati | Conducenti Positivi | % Positivi/Controllati |
|--------------|------------------------|---------------------|------------------------|
| 18 - 22 | 57.327 | 1.866 | 3,3% |
| 23 - 27 | 64.502 | 3.117 | 4,8% |
| 28 - 32 | 53.980 | 2.481 | 4,6% |
| Oltre - 32 | 67.547 | 4.884 | 7,2% |
| | 243.356 | 12.348 | 5,1% |

% Conducenti positivi per fascia d'età

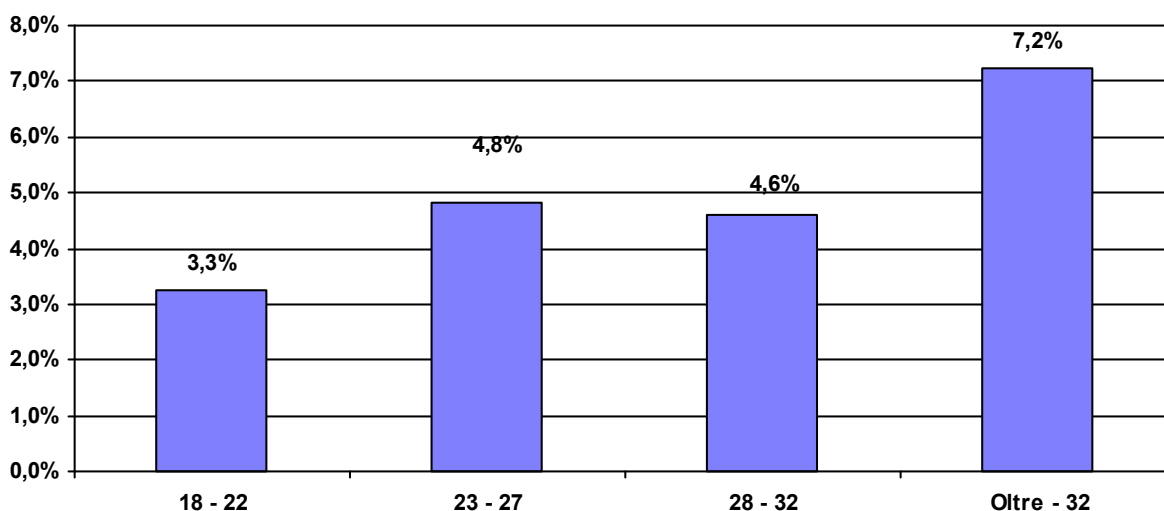

% Conducenti positivi per età e valore del tasso alcolemico

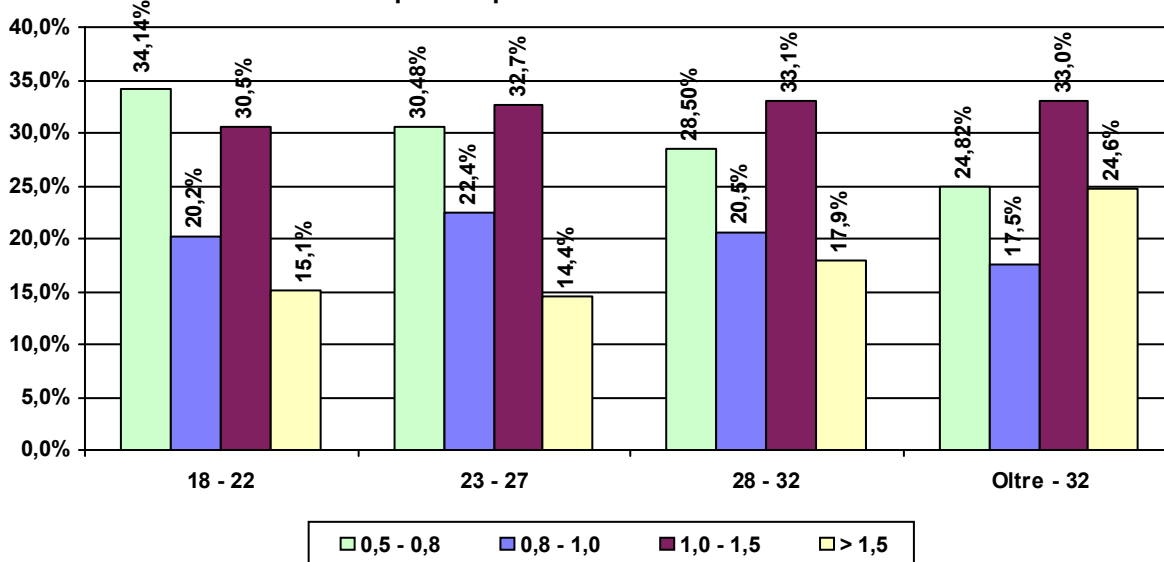

Conducenti controllati con etilometro per fascia di età

periodo dal 01/01/2017

al 31/12/2017

| Fascia d'età | Conducenti Controllati | Conducenti Positivi | % Positivi/ Controllati |
|--------------|------------------------|---------------------|-------------------------|
| 18 - 22 | 56.709 | 1.883 | 3,3% |
| 23 - 27 | 63.735 | 3.143 | 4,9% |
| 28 - 32 | 54.473 | 2.442 | 4,5% |
| Oltre - 32 | 69.673 | 4.961 | 7,1% |
| | 244.590 | 12.429 | 5,1% |

% Conducenti positivi per fascia d'età

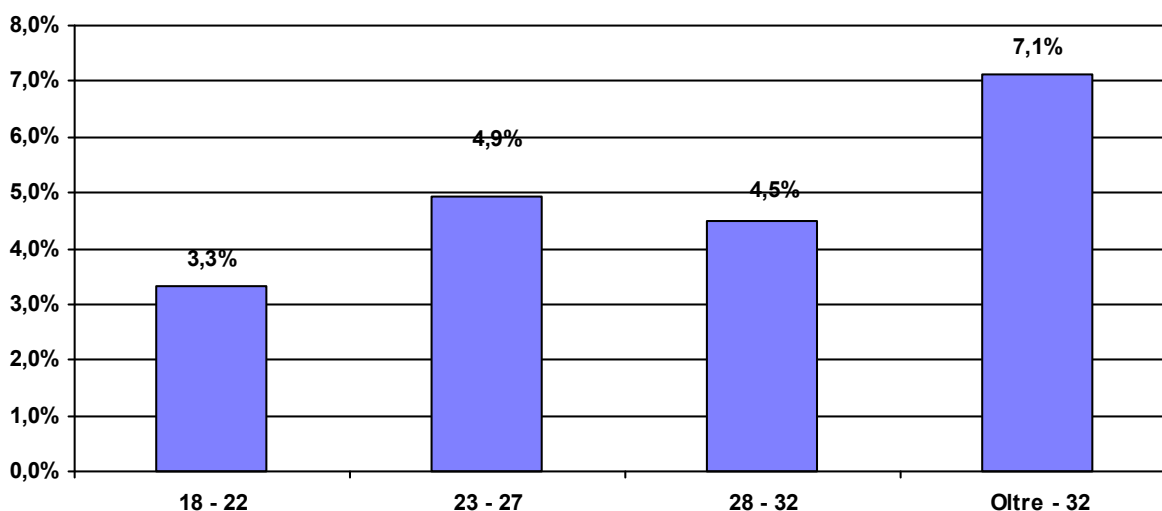

% Conducenti positivi per età e valore del tasso alcolemico

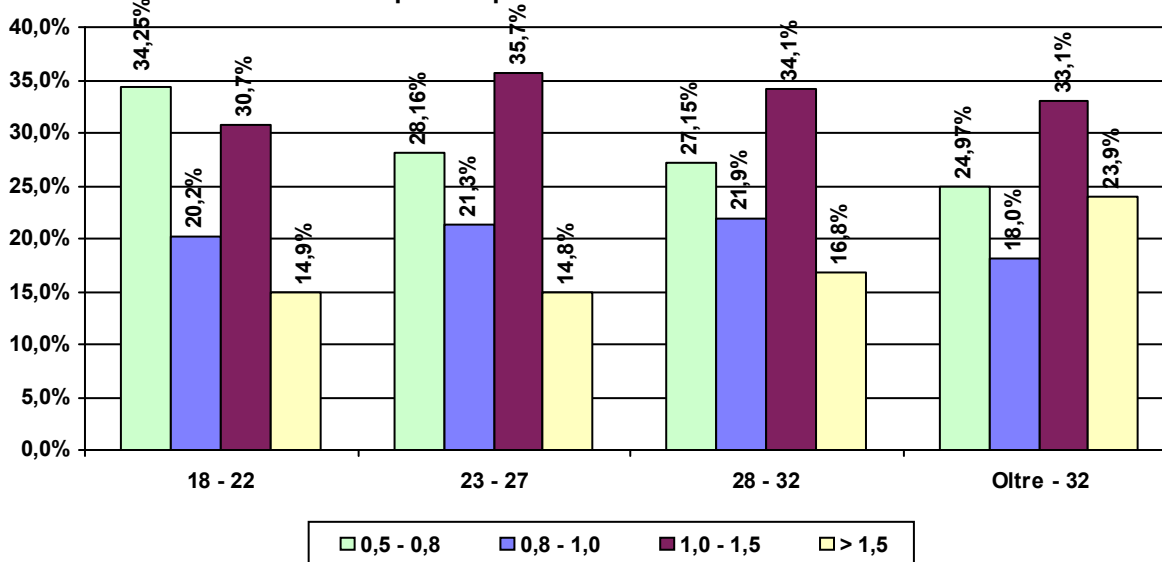

Conducenti controllati con etilometro per fascia oraria

periodo dal 01/01/2016 al 31/12/2016

| Fascia Oraria | Conducenti Controllati | Conducenti Positivi | % Positivi/Controllati |
|---------------|------------------------|---------------------|------------------------|
| 0.00 - 2.00 | 75.158 | 2.442 | 3,2% |
| 2.00 - 4.00 | 114.775 | 6.464 | 5,6% |
| 4.00 - 6.00 | 53.423 | 3.442 | 6,4% |
| | 243.356 | 12.348 | 5,1% |

% Conducenti positivi per fascia oraria

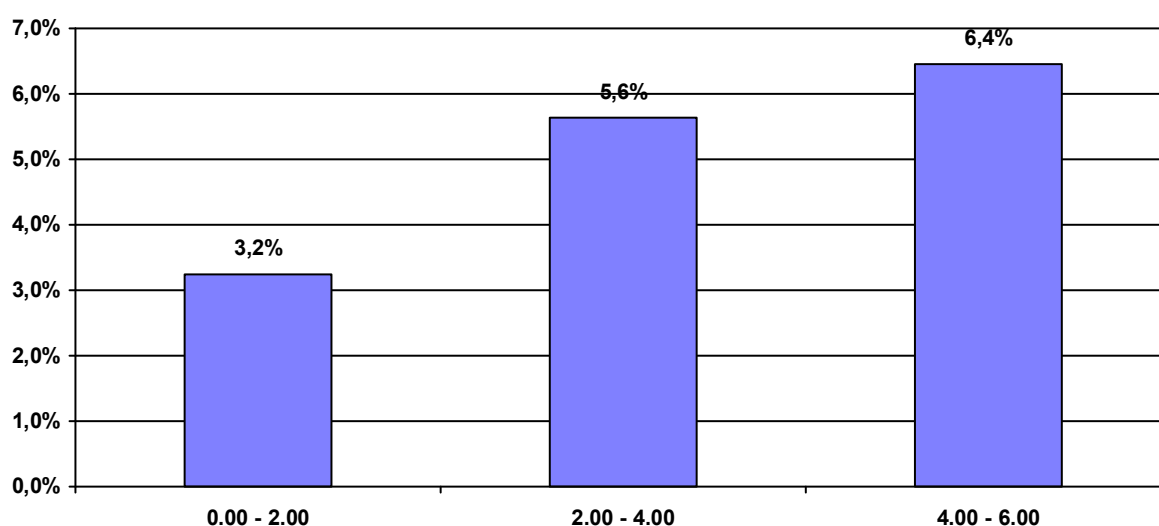

% Conducenti positivi per fascia oraria e valore del tasso alcolemico

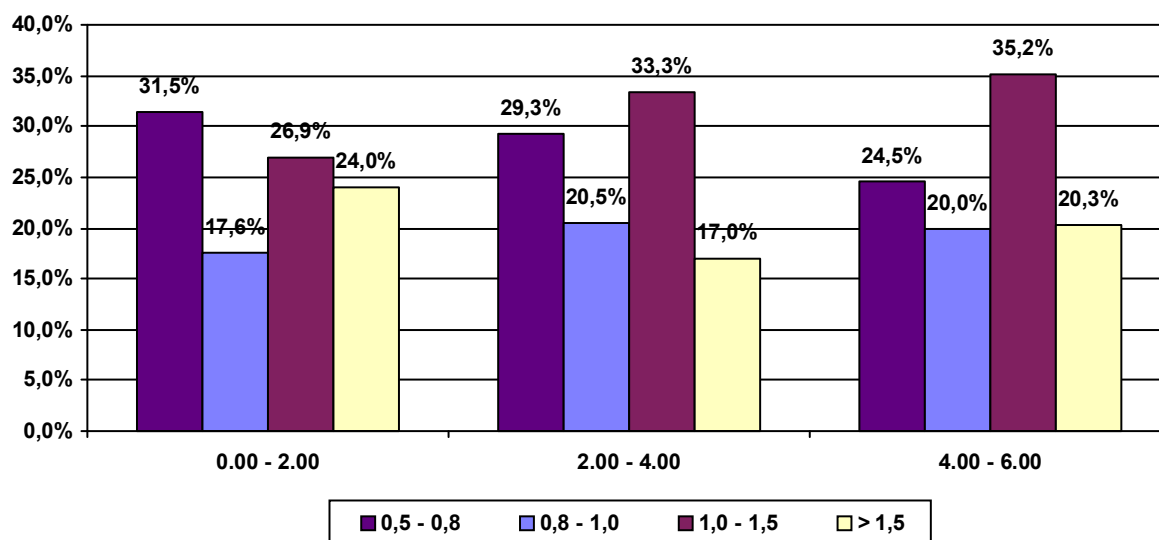

**Conducenti controllati
con etilometro per fascia oraria**
periodo dal 01/01/2017 al 31/12/2017

| Fascia Oraria | Conducenti Controllati | Conducenti Positivi | % Positivi/ Controllati |
|---------------|------------------------|---------------------|-------------------------|
| 0.00 - 2.00 | 75.485 | 2.465 | 3,3% |
| 2.00 - 4.00 | 116.378 | 6.589 | 5,7% |
| 4.00 - 6.00 | 52.727 | 3.375 | 6,4% |
| | 244.590 | 12.429 | 5,1% |

% Conducenti positivi per fascia oraria

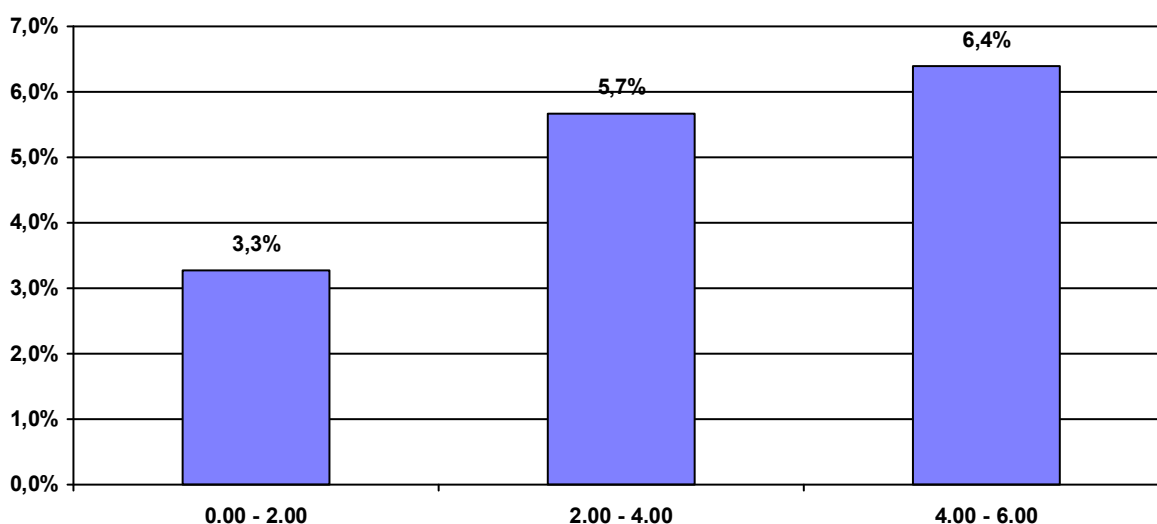

% Conducenti positivi per fascia oraria e valore del tasso alcolemico

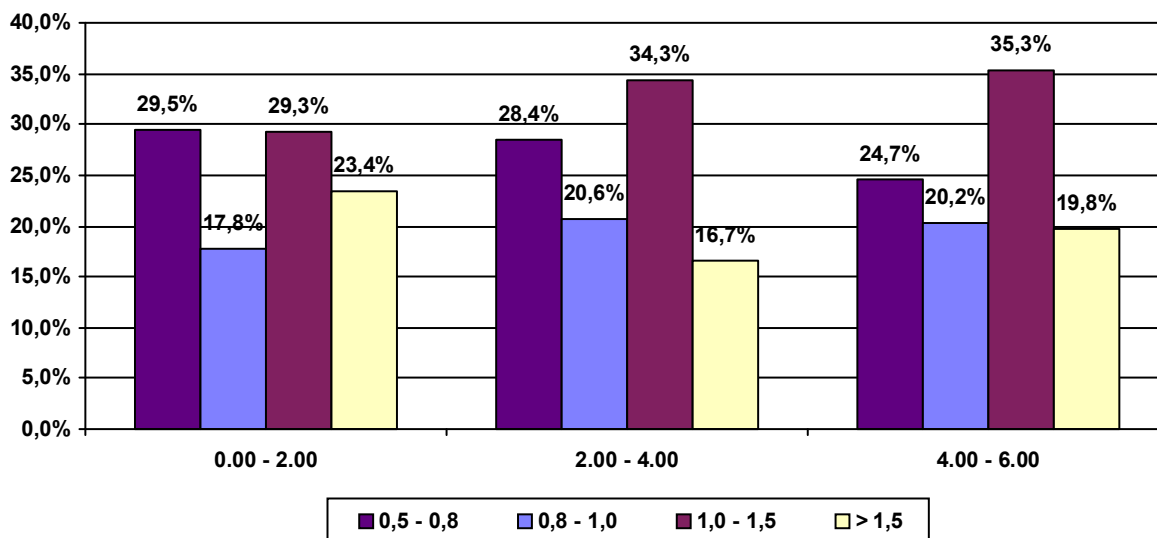

Conducenti controllati con etilometro per Regione

periodo dal 01/01/2016 al 31/12/2016

| | Conducenti Controllati | Conducenti Positivi | % Positivi/ Controllati |
|-----------------------|---------------------------|------------------------|----------------------------|
| Piemonte | 23.800 | 1.058 | 4,4% |
| Valle d'Aosta | 170 | 6 | 3,5% |
| Lombardia | 37.809 | 2.720 | 7,2% |
| Trentino Alto Adige | 4.734 | 183 | 3,9% |
| Friuli Venezia Giulia | 7.899 | 240 | 3,0% |
| Veneto | 14.218 | 841 | 5,9% |
| Liguria | 12.535 | 468 | 3,7% |
| Emilia Romagna | 26.312 | 1.706 | 6,5% |
| Toscana | 13.911 | 781 | 5,6% |
| Marche | 17.548 | 737 | 4,2% |
| Umbria | 3.995 | 244 | 6,1% |
| Abruzzo | 6.373 | 245 | 3,8% |
| Lazio | 13.335 | 439 | 3,3% |
| Campania | 18.173 | 557 | 3,1% |
| Molise | 2.040 | 48 | 2,4% |
| Basilicata | 1.356 | 58 | 4,3% |
| Puglia | 14.453 | 319 | 2,2% |
| Calabria | 9.544 | 379 | 4,0% |
| Sicilia | 9.103 | 787 | 8,6% |
| Sardegna | 6.048 | 532 | 8,8% |
| | 243.356 | 12.348 | 5,1% |

% Conducenti positivi per Regione

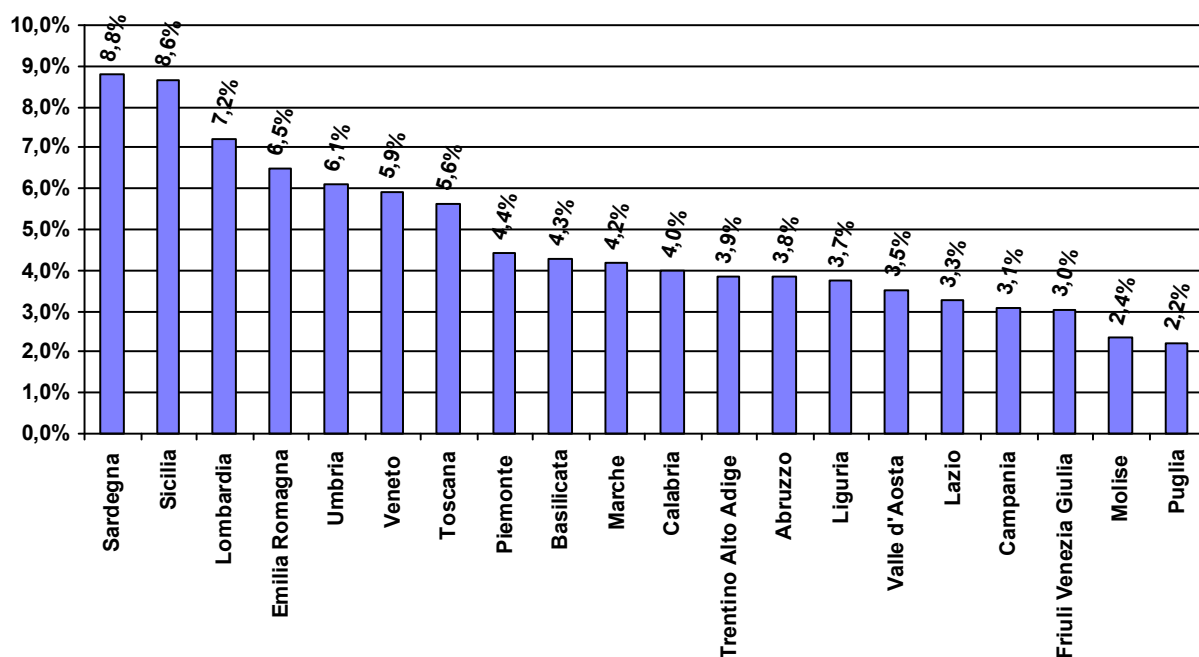

Conducenti controllati con etilometro per Regione

periodo dal 01/01/2017 al 31/12/2017

| | Conducenti Controllati | Conducenti Positivi | % Positivi/ Controllati |
|-----------------------|---------------------------|------------------------|----------------------------|
| Piemonte | 23.263 | 969 | 4,2% |
| Valle d'Aosta | 183 | 8 | 4,4% |
| Lombardia | 35.097 | 2.515 | 7,2% |
| Trentino Alto Adige | 5.377 | 265 | 4,9% |
| Friuli Venezia Giulia | 10.018 | 286 | 2,9% |
| Veneto | 11.909 | 874 | 7,3% |
| Liguria | 12.155 | 386 | 3,2% |
| Emilia Romagna | 24.511 | 1.695 | 6,9% |
| Toscana | 16.039 | 796 | 5,0% |
| Marche | 19.016 | 886 | 4,7% |
| Umbria | 4.745 | 316 | 6,7% |
| Abruzzo | 6.425 | 233 | 3,6% |
| Lazio | 13.579 | 383 | 2,8% |
| Campania | 19.853 | 437 | 2,2% |
| Molise | 1.460 | 47 | 3,2% |
| Basilicata | 1.218 | 45 | 3,7% |
| Puglia | 12.939 | 385 | 3,0% |
| Calabria | 10.205 | 434 | 4,3% |
| Sicilia | 9.525 | 736 | 7,7% |
| Sardegna | 7.073 | 733 | 10,4% |
| | 244.590 | 12.429 | 5,1% |

% Conducenti positivi per Regione

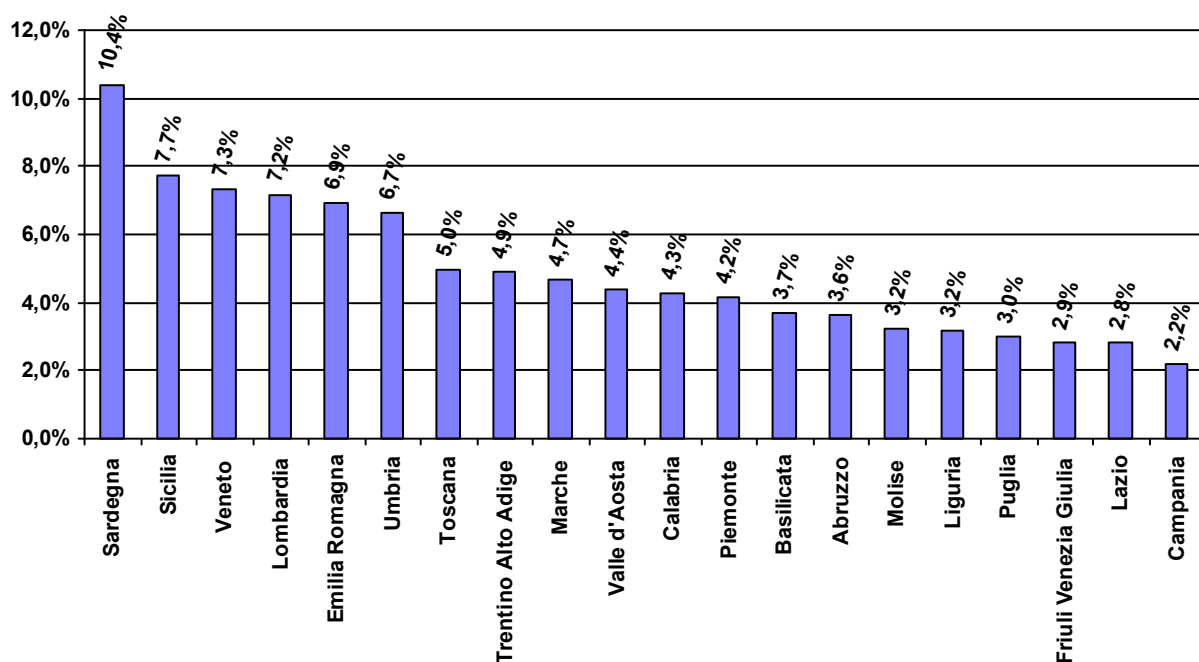

Conducenti uomini controllati per fascia di età

periodo dal 01/01/2016 al 31/12/2016

| Fascia d'età | Conducenti Controllati | Conducenti Positivi | % Positivi/Controllati |
|--------------|------------------------|---------------------|------------------------|
| 18 - 22 | 41.769 | 1610 | 3,9% |
| 23 - 27 | 46.701 | 2610 | 5,6% |
| 28 - 32 | 39.464 | 2109 | 5,3% |
| Oltre - 32 | 52.595 | 4314 | 8,2% |
| | 180.529 | 10.643 | 5,9% |

% Conducenti positivi per fascia d'età

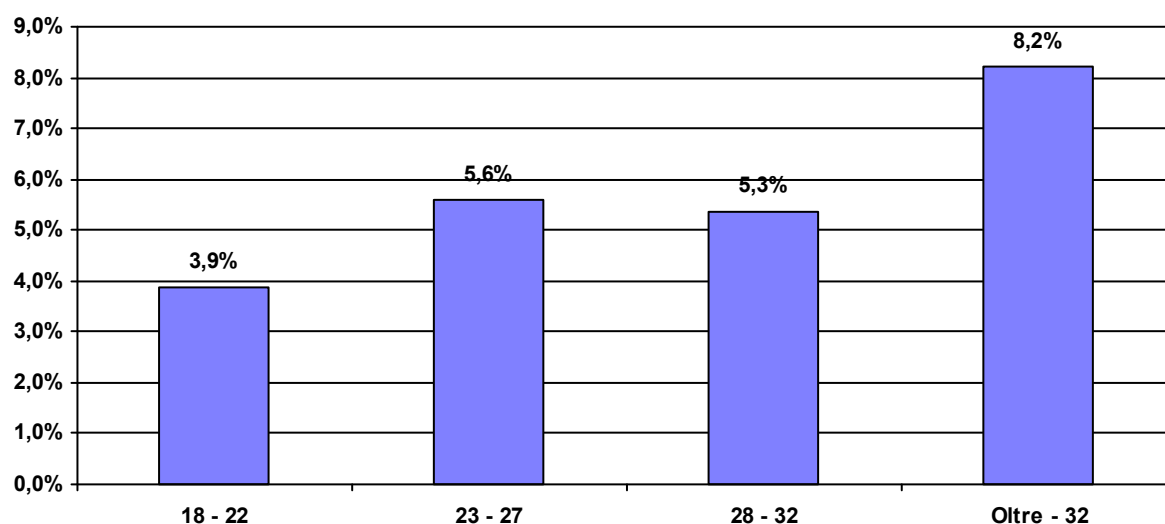

Conducenti positivi per età e valore del tasso alcolemico

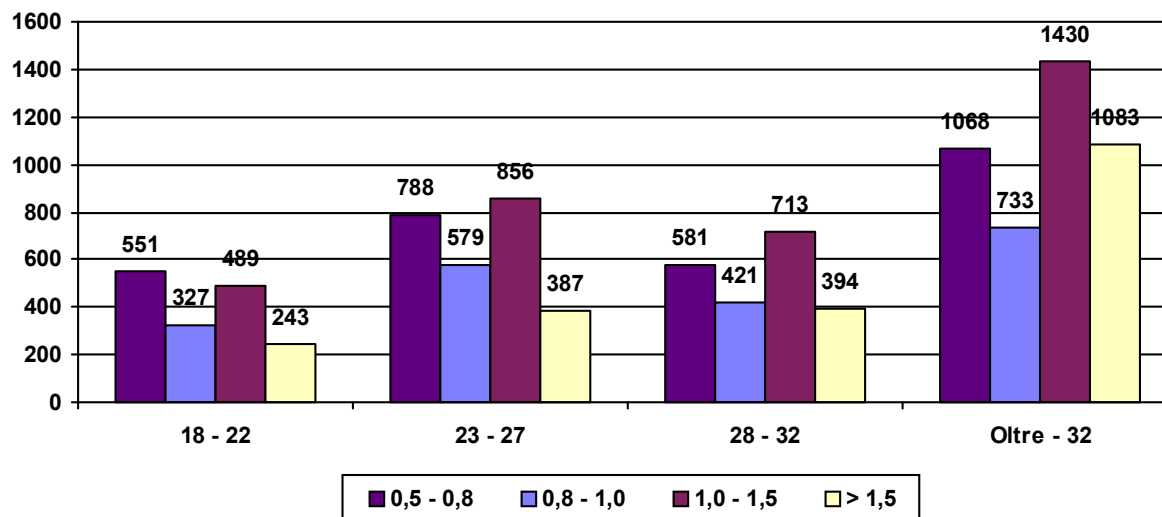

Conducenti uomini controllati per fascia di età

periodo dal 01/01/2017 al 31/12/2017

| Fascia d'età | Conducenti Controllati | Conducenti Positivi | % Positivi/Controllati |
|--------------|------------------------|---------------------|------------------------|
| 18 - 22 | 40.662 | 1623 | 4,0% |
| 23 - 27 | 45.602 | 2640 | 5,8% |
| 28 - 32 | 39.540 | 2102 | 5,3% |
| Oltre - 32 | 54.317 | 4359 | 8,0% |
| | 180.121 | 10.724 | 6,0% |

% Conducenti positivi per fascia d'età

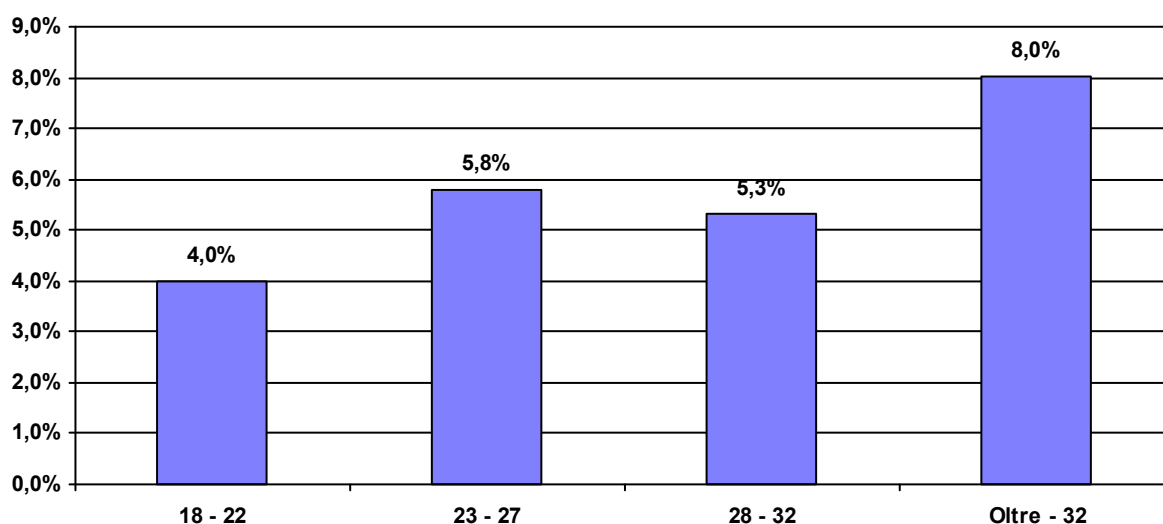

Conducenti positivi per età e valore del tasso alcolemico

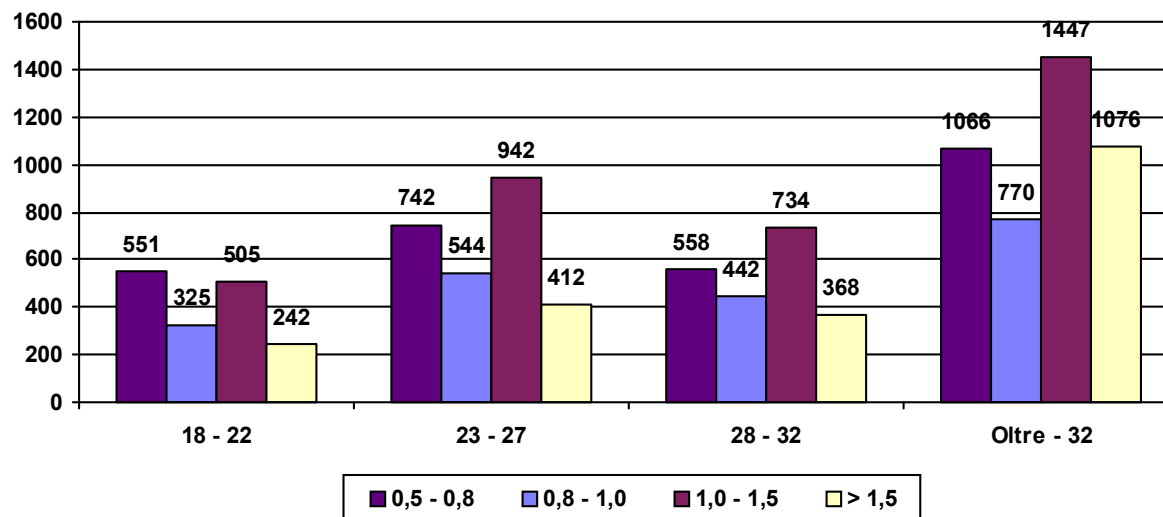

Conducenti uomini controllati per fascia oraria

periodo dal 01/01/2016 al 31/12/2016

| Fascia Oraria | Conducenti Controllati | Conducenti Positivi | % Positivi/ Controllati |
|---------------|------------------------|---------------------|-------------------------|
| 0.00 - 2.00 | 55.975 | 2.156 | 3,9% |
| 2.00 - 4.00 | 85.210 | 5.571 | 6,5% |
| 4.00 - 6.00 | 39.344 | 2.916 | 7,4% |
| | 180.529 | 10.643 | 5,9% |

% Conducenti positivi per fascia oraria

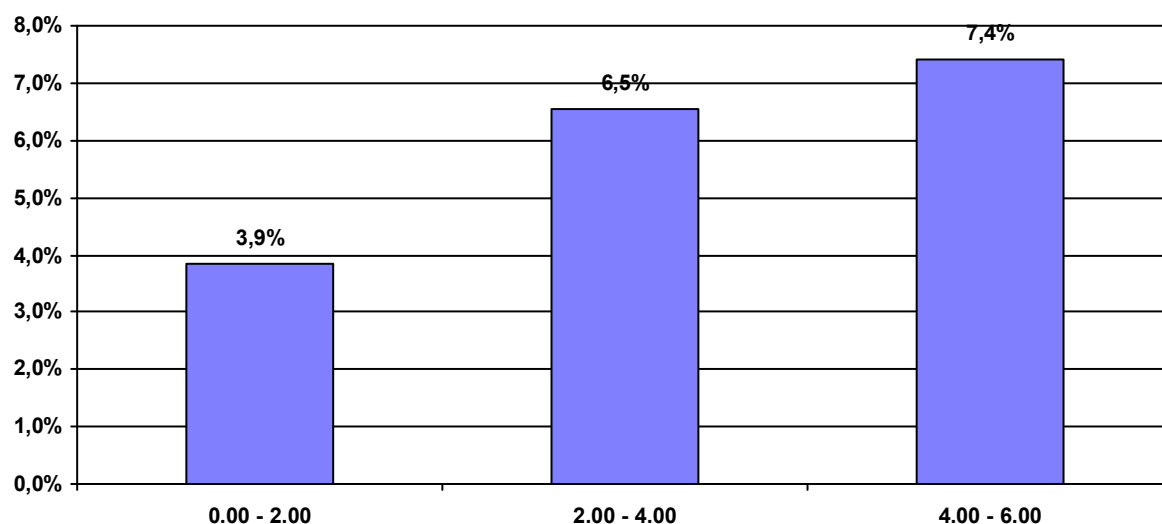

% Conducenti positivi per fascia oraria e valore del tasso alcolemico

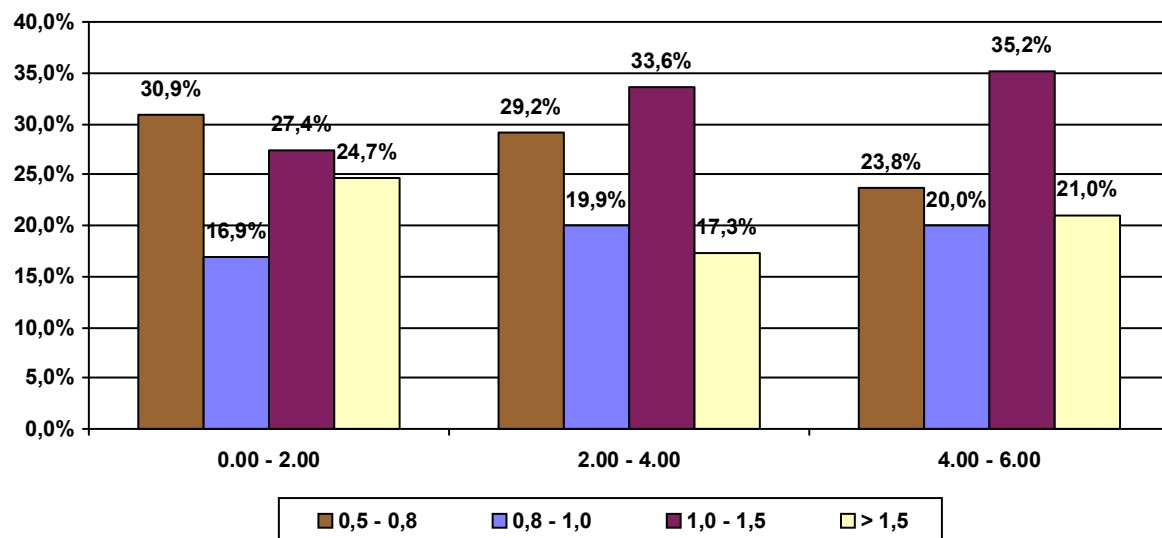

Conducenti uomini controllati per fascia oraria

periodo dal 01/01/2017 al 31/12/2017

| Fascia Oraria | Conducenti Controllati | Conducenti Positivi | % Positivi/ Controllati |
|---------------|------------------------|---------------------|-------------------------|
| 0.00 - 2.00 | 55.388 | 2.186 | 3,9% |
| 2.00 - 4.00 | 86.025 | 5.672 | 6,6% |
| 4.00 - 6.00 | 38.708 | 2.866 | 7,4% |
| | 180.121 | 10.724 | 6,0% |

% Conducenti positivi per fascia oraria

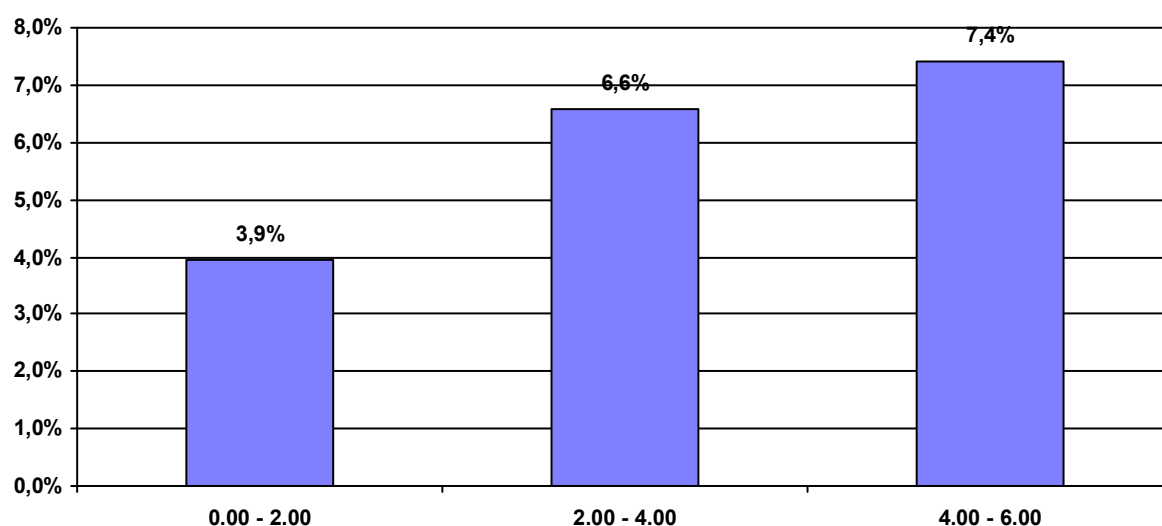

% Conducenti positivi per fascia oraria e valore del tasso alcolemico

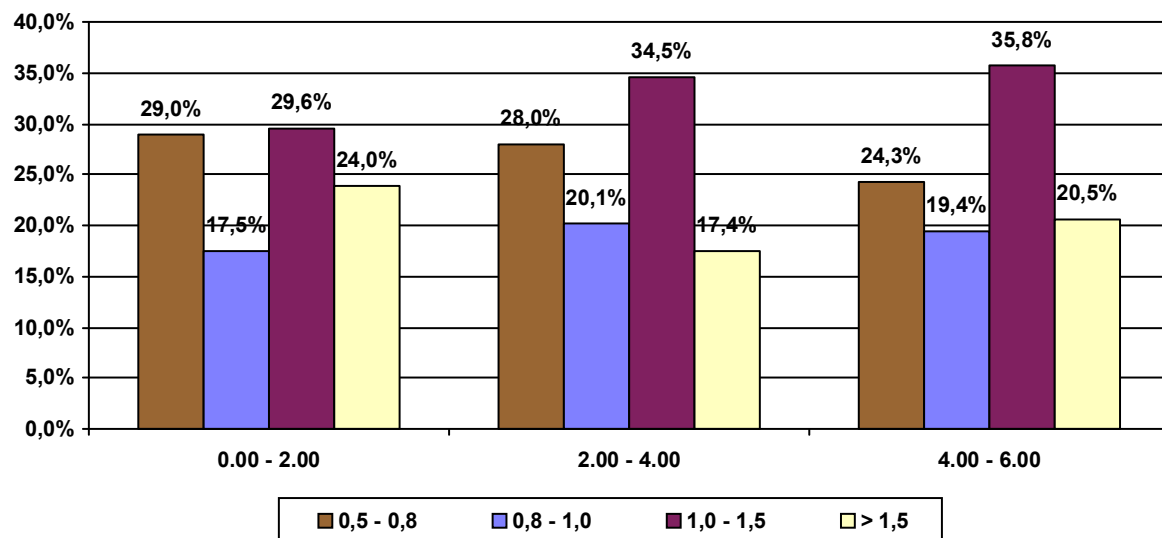

Conducenti uomini controllati per Regioni

periodo dal 01/01/2016 al 31/12/2016

| | Conducenti Controllati | Conducenti Positivi | % Positivi/ Controllati |
|-----------------------|---------------------------|------------------------|----------------------------|
| Piemonte | 18.198 | 909 | 5,0% |
| Valle d'Aosta | 121 | 4 | 3,3% |
| Lombardia | 27.934 | 2.357 | 8,4% |
| Trentino Alto Adige | 3.938 | 159 | 4,0% |
| Friuli Venezia Giulia | 6.023 | 206 | 3,4% |
| Veneto | 10.505 | 705 | 6,7% |
| Liguria | 9.314 | 413 | 4,4% |
| Emilia Romagna | 18.975 | 1.444 | 7,6% |
| Toscana | 10.066 | 659 | 6,5% |
| Marche | 11.911 | 607 | 5,1% |
| Umbria | 2.714 | 203 | 7,5% |
| Abruzzo | 4.961 | 205 | 4,1% |
| Lazio | 9.168 | 371 | 4,0% |
| Campania | 13.838 | 511 | 3,7% |
| Molise | 1.610 | 45 | 2,8% |
| Basilicata | 1.209 | 54 | 4,5% |
| Puglia | 10.598 | 284 | 2,7% |
| Calabria | 8.089 | 342 | 4,2% |
| Sicilia | 6.893 | 684 | 9,9% |
| Sardegna | 4.464 | 481 | 10,8% |
| | 180.529 | 10.643 | 5,9% |

% Conducenti positivi per Regioni

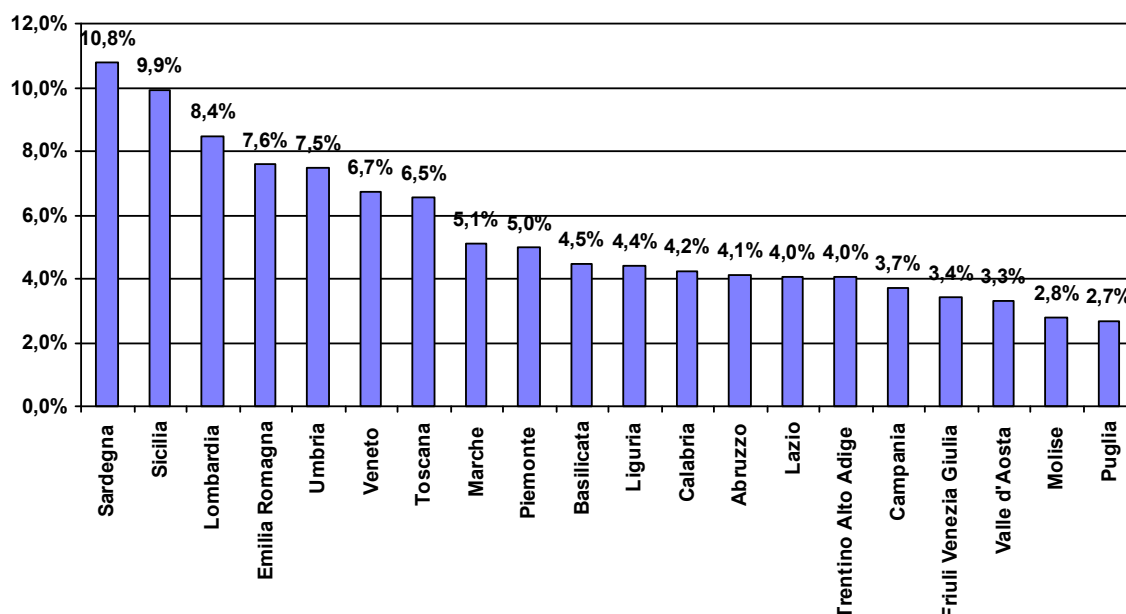

Conducenti uomini controllati per Regioni

periodo dal 01/01/2017 al 31/12/2017

| | Conducenti Controllati | Conducenti Positivi | % Positivi/ Controllati |
|-----------------------|---------------------------|------------------------|----------------------------|
| Piemonte | 17.423 | 835 | 4,8% |
| Valle d'Aosta | 125 | 4 | 3,2% |
| Lombardia | 25.864 | 2.167 | 8,4% |
| Trentino Alto Adige | 4.470 | 235 | 5,3% |
| Friuli Venezia Giulia | 7.520 | 253 | 3,4% |
| Veneto | 9.000 | 737 | 8,2% |
| Liguria | 8.872 | 336 | 3,8% |
| Emilia Romagna | 17.915 | 1.454 | 8,1% |
| Toscana | 11.212 | 669 | 6,0% |
| Marche | 13.108 | 726 | 5,5% |
| Umbria | 3.317 | 268 | 8,1% |
| Abruzzo | 5.078 | 204 | 4,0% |
| Lazio | 8.941 | 330 | 3,7% |
| Campania | 14.489 | 400 | 2,8% |
| Molise | 1.149 | 43 | 3,7% |
| Basilicata | 1.068 | 40 | 3,7% |
| Puglia | 9.795 | 350 | 3,6% |
| Calabria | 8.445 | 374 | 4,4% |
| Sicilia | 7.429 | 650 | 8,7% |
| Sardegna | 4.901 | 649 | 13,2% |
| | 180.121 | 10.724 | 6,0% |

% Conducenti positivi per Regioni

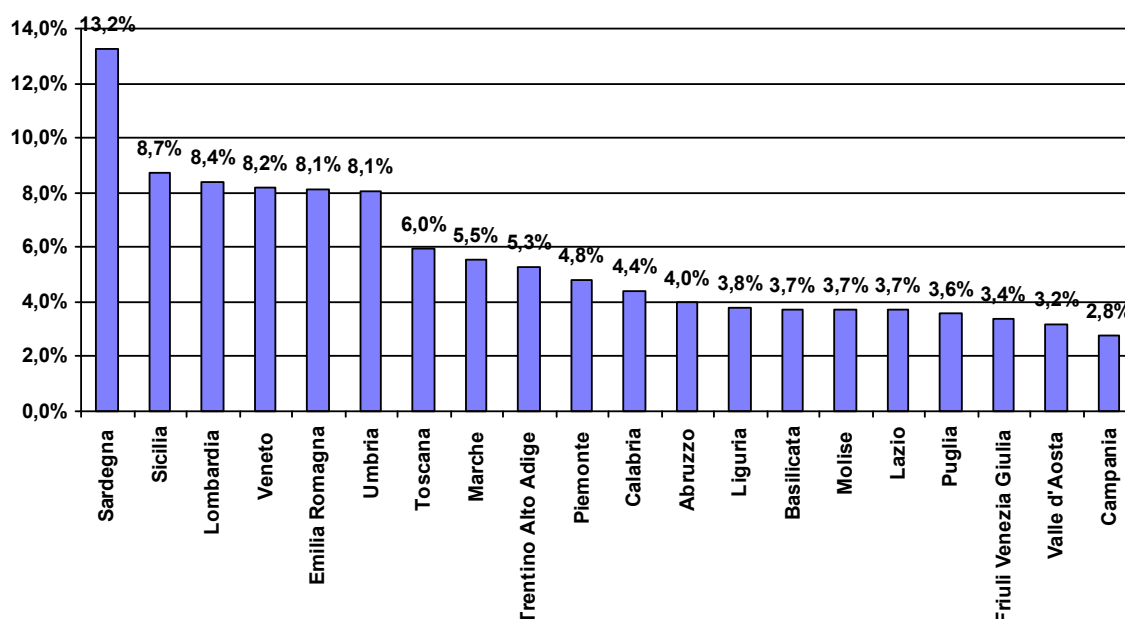

Conducenti donne controllate per fascia d'età

periodo dal 01/01/2016 al 31/12/2016

| Fascia d'età | Conducenti Controllati | Conducenti Positivi | % Positivi/ Controllati |
|--------------|------------------------|---------------------|-------------------------|
| 18 - 22 | 15.558 | 256 | 1,6% |
| 23 - 27 | 17.801 | 507 | 2,8% |
| 28 - 32 | 14.516 | 372 | 2,6% |
| Oltre - 32 | 14.952 | 570 | 3,8% |
| | 62.827 | 1.705 | 2,7% |

% Conducenti positivi per fascia d'età

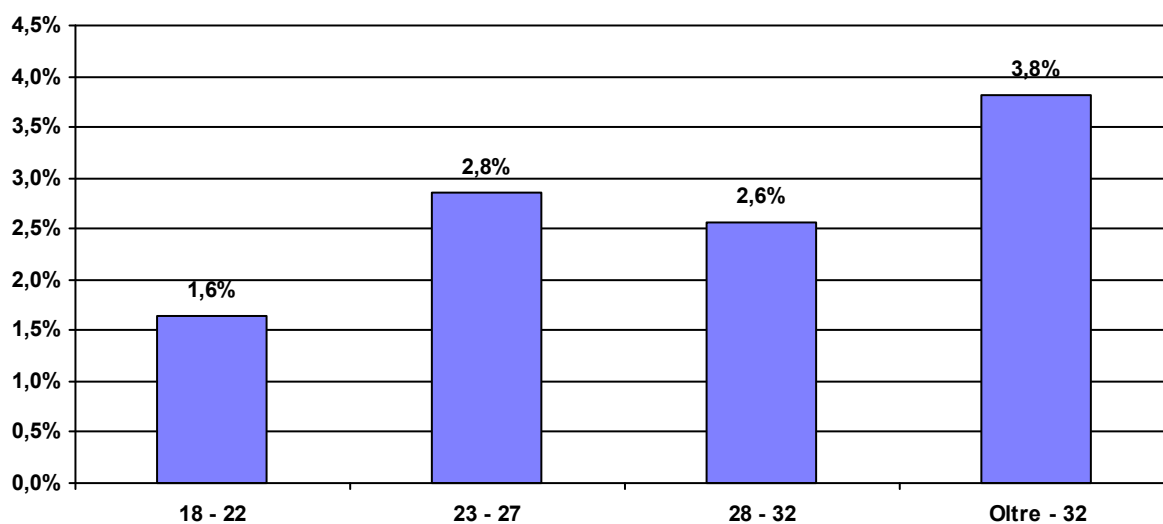

Conducenti positivi per età e valore del tasso alcolemico

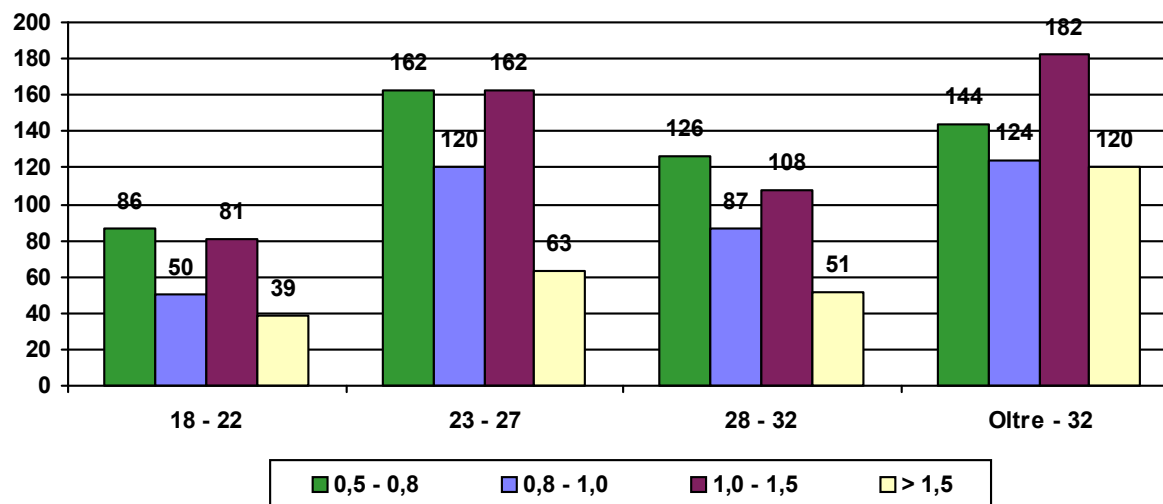

Conducenti donne controllate per fascia d'età

periodo dal 01/01/2017 al 31/12/2017

| Fascia d'età | Conducenti Controllati | Conducenti Positivi | % Positivi/ Controllati |
|--------------|------------------------|---------------------|-------------------------|
| 18 - 22 | 16.047 | 260 | 1,6% |
| 23 - 27 | 18.133 | 503 | 2,8% |
| 28 - 32 | 14.933 | 340 | 2,3% |
| Oltre - 32 | 15.356 | 602 | 3,9% |
| | 64.469 | 1.705 | 2,6% |

% Conducenti positivi per fascia d'età

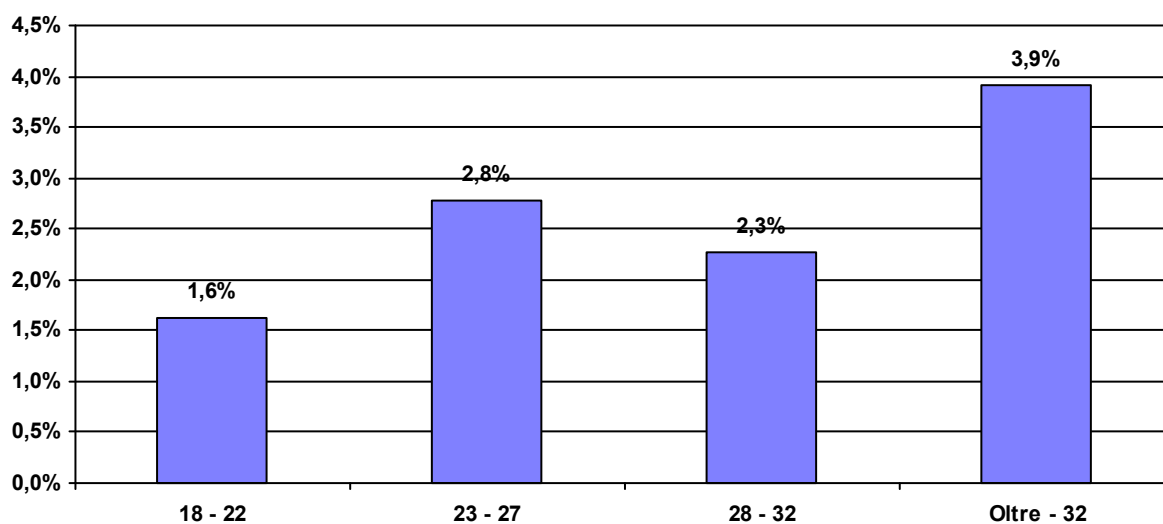

Conducenti positivi per età e valore del tasso alcolemico

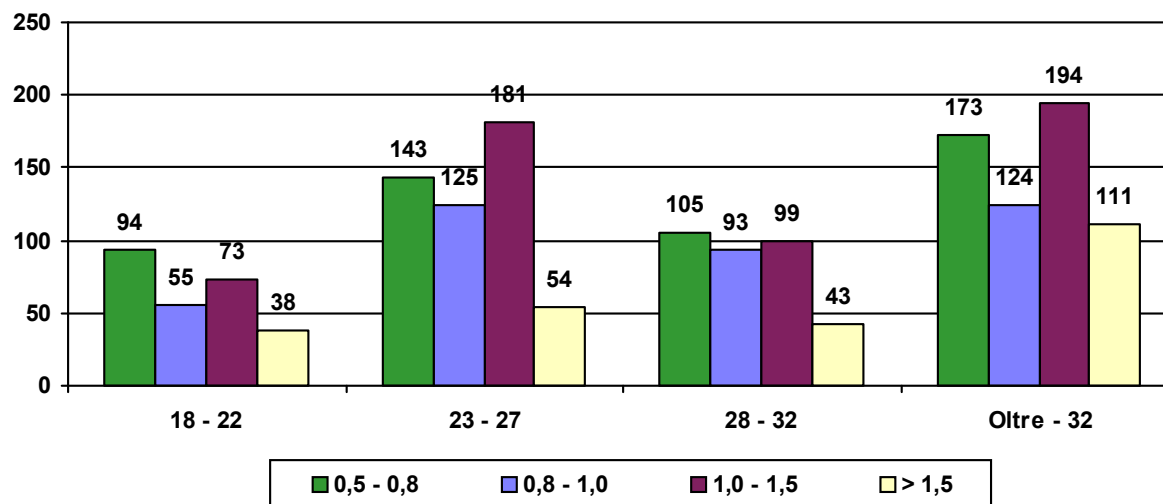

Conducenti donne controllate con etilometro per fascia oraria

periodo dal 01/01/2016 al 31/12/2016

| Fascia Oraria | Conducenti Controllati | Conducenti Positivi | % Positivi/ Controllati |
|---------------|------------------------|---------------------|-------------------------|
| 0.00 - 2.00 | 19.183 | 286 | 1,5% |
| 2.00 - 4.00 | 29.565 | 893 | 3,0% |
| 4.00 - 6.00 | 14.079 | 526 | 3,7% |
| | 62.827 | 1.705 | 2,7% |

% Conducenti positivi per fascia oraria

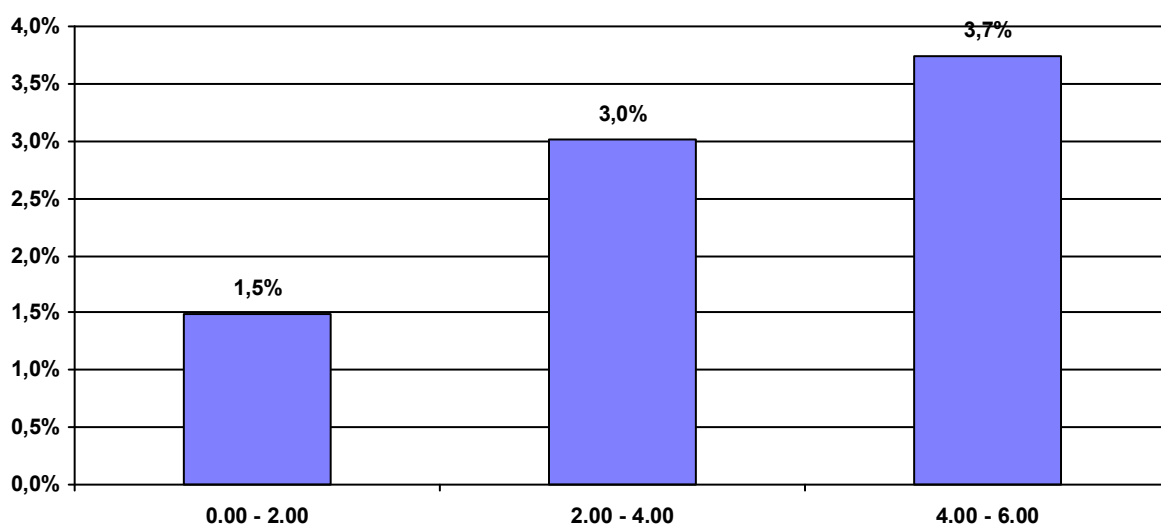

% Conducenti positivi per fascia oraria e valore del tasso alcolemico

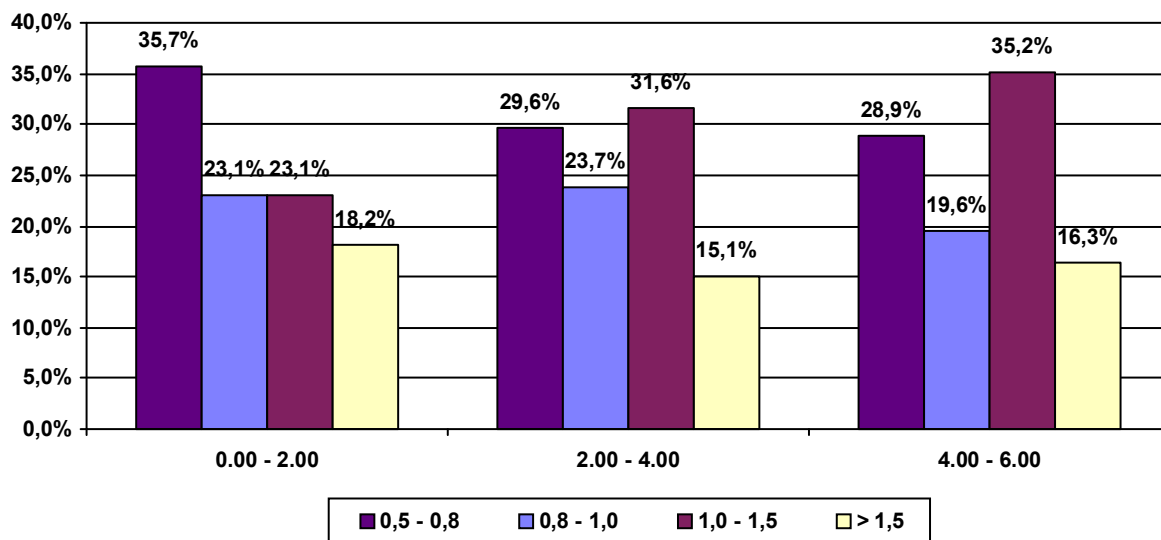

Conducenti donne controllate con etilometro per fascia oraria

periodo dal 01/01/2017 al 31/12/2017

| Fascia Oraria | Conducenti Controllati | Conducenti Positivi | % Positivi/ Controllati |
|---------------|------------------------|---------------------|-------------------------|
| 0.00 - 2.00 | 20.097 | 279 | 1,4% |
| 2.00 - 4.00 | 30.353 | 917 | 3,0% |
| 4.00 - 6.00 | 14.019 | 509 | 3,6% |
| | 64.469 | 1.705 | 2,6% |

% Conducenti positivi per fascia oraria

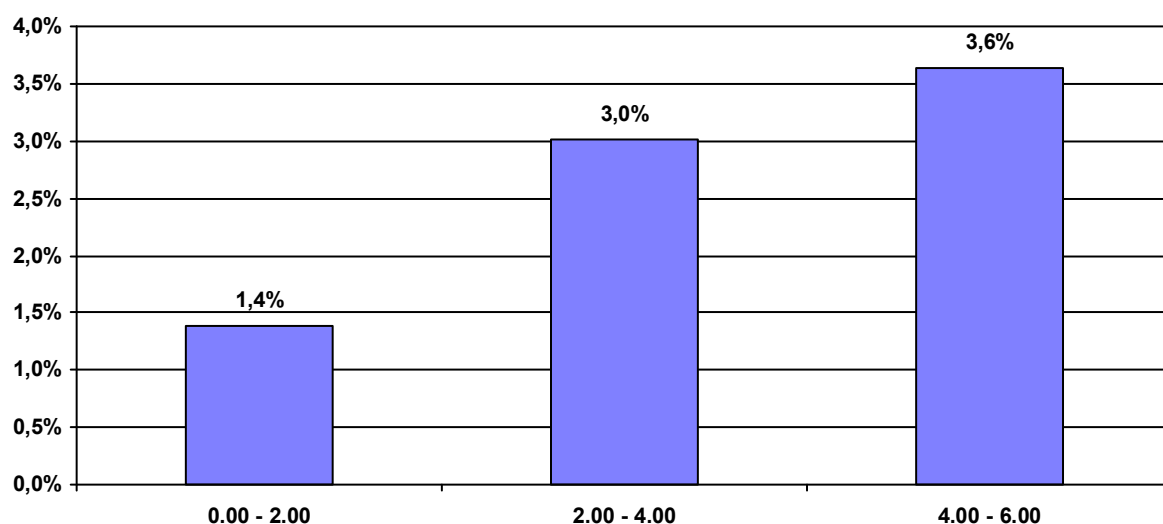

% Conducenti positivi per fascia oraria e valore del tasso alcolemico

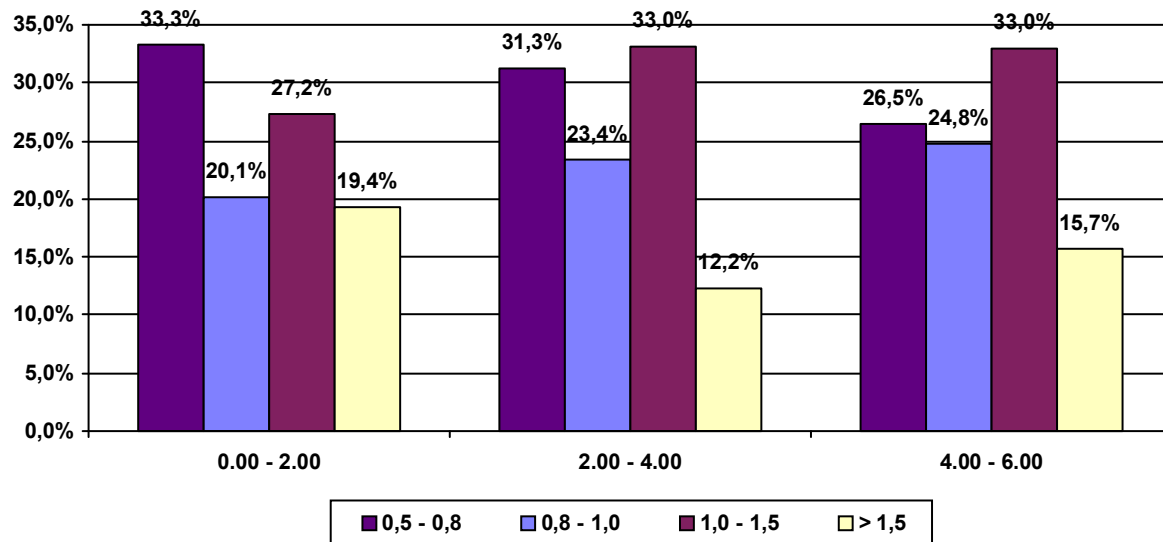

Conducenti donne controllate nelle Regioni

periodo dal 01/01/2016 al 31/12/2016

| | Conducenti Controllati | Conducenti Positivi | % Positivi/ Controllati |
|-----------------------|------------------------|---------------------|-------------------------|
| Piemonte | 5.602 | 149 | 2,7% |
| Valle d'Aosta | 49 | 2 | 4,1% |
| Lombardia | 9.875 | 363 | 3,7% |
| Trentino Alto Adige | 796 | 24 | 3,0% |
| Friuli Venezia Giulia | 1.876 | 34 | 1,8% |
| Veneto | 3.713 | 136 | 3,7% |
| Liguria | 3.221 | 55 | 1,7% |
| Emilia Romagna | 7.337 | 262 | 3,6% |
| Toscana | 3.845 | 122 | 3,2% |
| Marche | 5.637 | 130 | 2,3% |
| Umbria | 1.281 | 41 | 3,2% |
| Abruzzo | 1.412 | 40 | 2,8% |
| Lazio | 4.167 | 68 | 1,6% |
| Campania | 4.335 | 46 | 1,1% |
| Molise | 430 | 3 | 0,7% |
| Basilicata | 147 | 4 | 2,7% |
| Puglia | 3.855 | 35 | 0,9% |
| Calabria | 1.455 | 37 | 2,5% |
| Sicilia | 2.210 | 103 | 4,7% |
| Sardegna | 1.584 | 51 | 3,2% |
| | 62.827 | 1.705 | 2,7% |

% Conducenti positivi per Regione

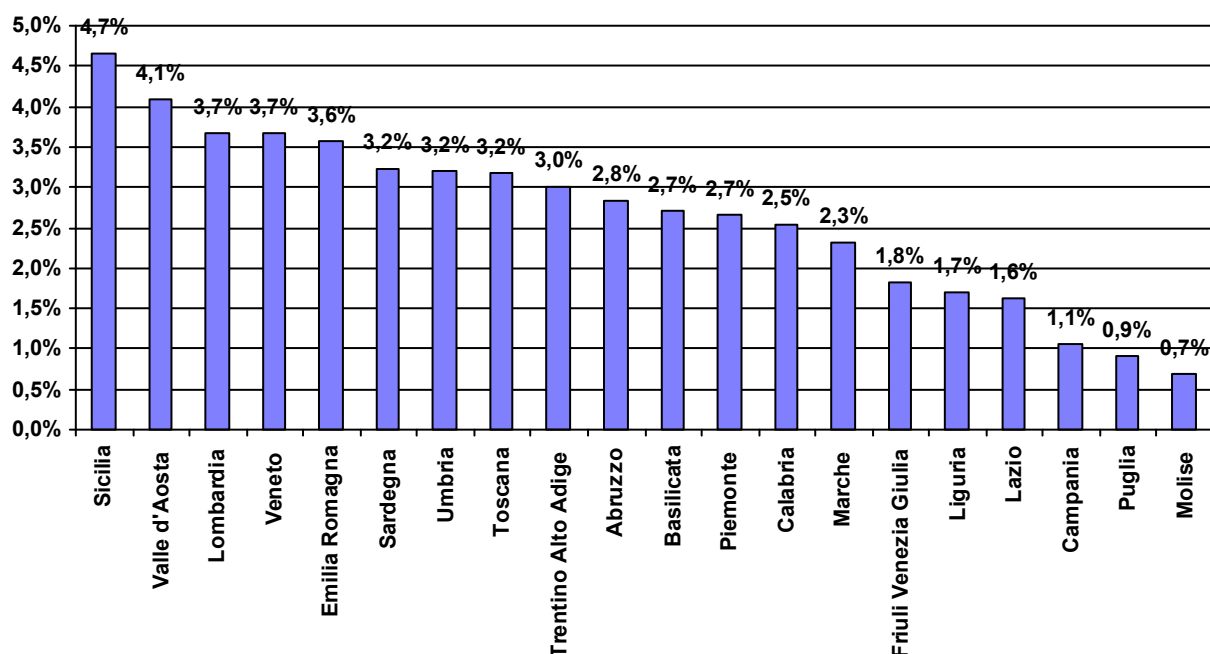

Conducenti donne controllate nelle Regioni

periodo dal 01/01/2017 al 31/12/2017

| | Conducenti Controllati | Conducenti Positivi | % Positivi/ Controllati |
|-----------------------|------------------------|---------------------|-------------------------|
| Piemonte | 5.840 | 134 | 2,3% |
| Valle d'Aosta | 58 | 4 | 6,9% |
| Lombardia | 9.233 | 348 | 3,8% |
| Trentino Alto Adige | 907 | 30 | 3,3% |
| Friuli Venezia Giulia | 2.498 | 33 | 1,3% |
| Veneto | 2.909 | 137 | 4,7% |
| Liguria | 3.283 | 50 | 1,5% |
| Emilia Romagna | 6.596 | 241 | 3,7% |
| Toscana | 4.827 | 127 | 2,6% |
| Marche | 5.908 | 160 | 2,7% |
| Umbria | 1.428 | 48 | 3,4% |
| Abruzzo | 1.347 | 29 | 2,2% |
| Lazio | 4.638 | 53 | 1,1% |
| Campania | 5.364 | 37 | 0,7% |
| Molise | 311 | 4 | 1,3% |
| Basilicata | 150 | 5 | 3,3% |
| Puglia | 3.144 | 35 | 1,1% |
| Calabria | 1.760 | 60 | 3,4% |
| Sicilia | 2.096 | 86 | 4,1% |
| Sardegna | 2.172 | 84 | 3,9% |
| | 64.469 | 1.705 | 2,6% |

% Conducenti positivi per Regione

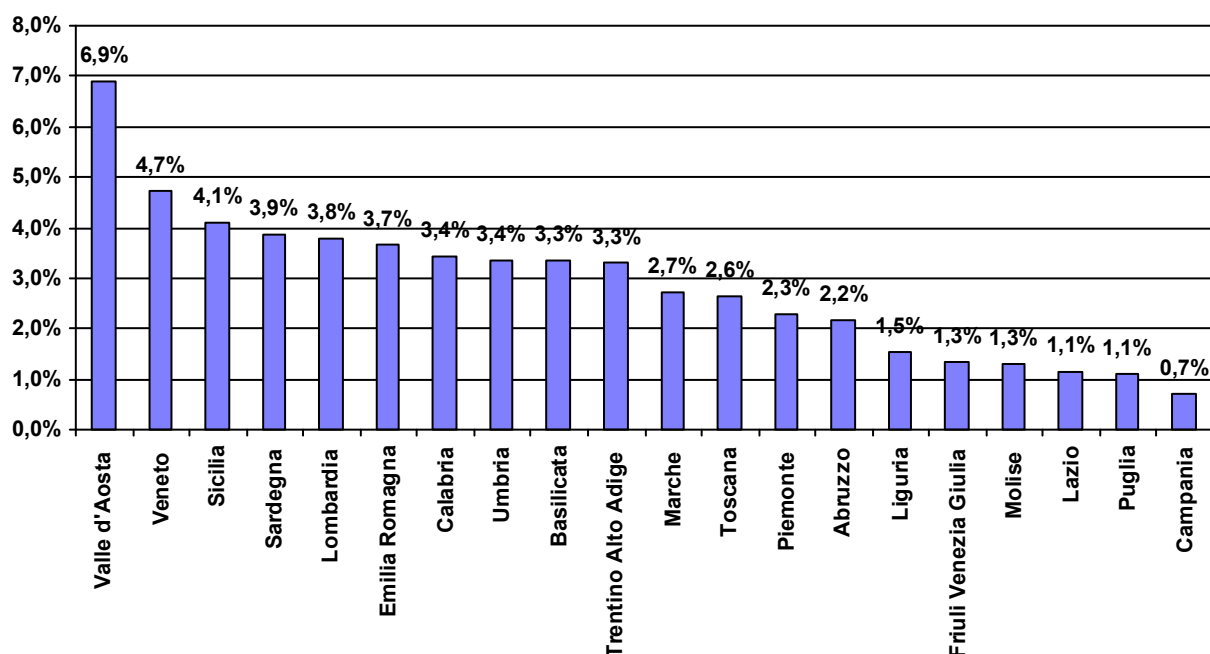

Posti di controllo attivati

Polizia Stradale - Arma dei Carabinieri

periodo dal 01/01/2016 al 31/12/2016

| | Servizi effettuati | |
|------------------------------|---------------------------|---------------------|
| | Posti di controllo | Pattuglie impiegate |
| <i>Piemonte</i> | 15.011 | 15.206 |
| <i>Valle d'Aosta</i> | 26 | 26 |
| <i>Lombardia</i> | 20.741 | 21.260 |
| <i>Trentino Alto Adige</i> | 4.431 | 4.426 |
| <i>Friuli Venezia Giulia</i> | 2.919 | 2.955 |
| <i>Veneto</i> | 11.996 | 10.840 |
| <i>Liguria</i> | 4.206 | 4.282 |
| <i>Emilia Romagna</i> | 13.944 | 13.493 |
| <i>Toscana</i> | 12.260 | 12.171 |
| <i>Marche</i> | 5.038 | 5.071 |
| <i>Umbria</i> | 4.077 | 4.084 |
| <i>Abruzzo</i> | 5.199 | 5.164 |
| <i>Lazio</i> | 12.097 | 12.011 |
| <i>Campania</i> | 25.393 | 25.463 |
| <i>Molise</i> | 1.720 | 1.697 |
| <i>Basilicata</i> | 3.525 | 3.465 |
| <i>Puglia</i> | 15.616 | 10.520 |
| <i>Calabria</i> | 7.074 | 7.005 |
| <i>Sicilia</i> | 14.594 | 13.329 |
| <i>Sardegna</i> | 11.646 | 11.384 |
| Complessivi | 191.513 | 183.852 |

Posti di controllo attivati

Polizia Stradale - Arma dei Carabinieri

periodo dal 01/01/2017 al 31/12/2017

| | Servizi effettuati | |
|------------------------------|---------------------------|---------------------|
| | Posti di controllo | Pattuglie impiegate |
| <i>Piemonte</i> | 14.568 | 14.263 |
| <i>Valle d'Aosta</i> | 24 | 26 |
| <i>Lombardia</i> | 19.652 | 19.970 |
| <i>Trentino Alto Adige</i> | 4.521 | 4.485 |
| <i>Friuli Venezia Giulia</i> | 3.023 | 3.051 |
| <i>Veneto</i> | 11.514 | 10.604 |
| <i>Liguria</i> | 4.226 | 4.166 |
| <i>Emilia Romagna</i> | 12.665 | 12.284 |
| <i>Toscana</i> | 12.022 | 11.716 |
| <i>Marche</i> | 4.743 | 4.792 |
| <i>Umbria</i> | 3.859 | 3.930 |
| <i>Abruzzo</i> | 6.762 | 6.455 |
| <i>Lazio</i> | 11.299 | 10.967 |
| <i>Campania</i> | 21.744 | 21.808 |
| <i>Molise</i> | 224 | 246 |
| <i>Basilicata</i> | 3.137 | 3.036 |
| <i>Puglia</i> | 16.375 | 10.805 |
| <i>Calabria</i> | 6.855 | 6.885 |
| <i>Sicilia</i> | 14.321 | 13.043 |
| <i>Sardegna</i> | 12.600 | 12.263 |
| Complessivi | 184.134 | 174.795 |